

TERMO DE REFERÊNCIA

DIVISÃO DE ALMOXARIFADO

(Processo Administrativo nº 514/2026)

1. CONDIÇÕES GERAIS DA CONTRATAÇÃO

1.1. O objeto deste Termo de Referência é o registro de preços para aquisição parcelada de uniformes, destinados aos servidores do Serviço de Água e Esgoto do Município de Araras, pelo período de 12 (doze) meses, sendo eles divididos em cota principal (75%) e cota reservada (25%), conforme especificações técnicas, quantitativos estimados e condições estabelecidas neste Termo de Referência.

2. DOS LOTES E ESPECIFICAÇÕES

2.1. Os Licitantes deverão seguir a tabela de referência de tamanhos (em cm) e especificações respectivamente informados para cada lote a seguir.

2.2. O logotipo dos uniformes deverá ser aplicado as unidades de acordo com as especificações da tabela de referência informada no item 4 para cada lote.

2.3. Em cada respectivo lote, faz a referência das dimensões aproximadas para aplicação do logotipo, assim como se aplicado por serigrafia ou bordado.

2.4. As cores do Logotipo serão Azul Marinho ou Branco. Conforme o lote e cor do tecido.

2.5. Para a imagem 1, o fundo azul é apenas para visualização, neste, o logotipo é apenas a parte branca.





SERVIÇO DE ÁGUA E ESGOTO DO MUNICÍPIO DE ARARAS
Rua Ciro Lagazzi, 155 – Jd. Cândida – CEP 13.603-027 – Araras-SP
Tel. (19) 3543-5500 – Emergência 0800 014 4321

Imagem 1: Logotipo branco da Autarquia. A ser estampado nos uniformes de cor azul (marinho ou claro).

O fundo azul é apenas para visualização. Neste, o Logotipo é apenas a parte branca.



Imagem 2: Logotipo branco da Autarquia com telefone – Para aplicação nas costas dos uniformes.

A ser estampado nos uniformes de cor azul (marinho ou claro).

O fundo azul é apenas para visualização. Neste, o Logotipo é apenas a parte branca.



Imagem 3: Logotipo azul marinho de Autarquia. A ser estampado nos uniformes de cor branca.

LOTE 1 (COTA PRINCIPAL)

CAMISA SOCIAL MASCULINA ADMINISTRATIVO									
Descrição:	Uso administrativo ou equivalente tecnicamente compatível. Camisa Social. Manga curta.								
Frente:	Manga curta com bainha de dois centímetros de largura. Gola esporte com pé de gola entretelado confeccionada no mesmo tecido da peça. Abertura completa, com pelo menos 7 botões de poliéster, tamanho 18, com 4 furos, costurados em ponto fixo com arremate. Cor do botão: Transparente ou na cor do tecido. Barra sem overloque aparente. Camisa com pala nas costas pespontado, nas cavas, laterais do corpo e mangas. Na pala das costas deverá ter uma prega para melhor mobilidade e ajuste nas costas.								
Bolso:	Aplicado no lado esquerdo a 20cm do ombro (ponto mais alto) e centralizado verticalmente em relação à linha do peito. Com 13cm largura x 14cm de altura. Fixado na camisa a 1mm da borda e bainha, embainhada com 1 costura em ponto fixo. Cantos superiores reforçados por arremates.								
Logotipo:	Conforme padrão "Saema". Aplicado no bolso. Bordado. Cor branca.								
Dim. Logo:	Bolso: 5cm x 5,5cm								
Tecido:	76% poliéster / 21% algodão / 3% elastano - Gramatura 150g/m ²								
Demais Informações:									
Cor:	Azul Claro								
Tabela referência de medidas(cm)									
	P	M	G	GG	XG	2G	3G	-	-
Largura(L)	53	55	57	59	61	63	65		
Altura(H)	69	72	74	76	78	80	82		
Manga(C)	21	22	23	24	26	26	26		
Obs.: Considerar a boca da manga 2cm menor que a medida C, respectivamente para cada tamanho.									
Tolerância máxima de +/- 1,5 cm nas medidas.									



Quantidade: 38 (trinta e oito) unidades

Valor Estimado:

Valor Unitário R\$	110,23
---------------------------	---------------

Valor Total R\$	4.188,74
------------------------	-----------------

LOTE 2 (COTA PRINCIPAL)

COLETE BLAZER FEMININO - ADMINISTRATIVO									
Descrição:	Uso administrativo ou equivalente tecnicamente compatível. Colete feminino modelagem ajustada. Modelo sem mangas.								
Frente:	Gola com lapela clássica, contendo detalhes em linha branca contínua ao longo de toda a gola, estendendo-se até o primeiro botão. Abotoamento frontal simples com 4 (quatro) botões médios em poliéster, com 4 furos costurados em ponto fixo com arremate, na mesma cor do tecido.								
Bolso:	Dois bolsos frontais funcionais internos localizados no início da cintura. Acabamento em linha branca iguais à gola. Dimensões úteis de 14cm largura x 14cm de altura.								
Logotipo:	Conforme padrão "Saema". Imagem 1 - Aplicado no bolso. Silcado. Cor branca.								
Dim. Logo:	Largura 6cm x altura na proporção								
Tecido:	Gabardine Premium com Elastano - 97% poliéster – 3% elastano. Gramatura entre 220-240 g/m								
Demais Informações:									
Cor:	Azul Marinho								
Tabela referência de medidas(cm)									
	P	M	G	GG	XG	2G	3G	-	-
Busto	44	47	50	54	58	62	65		
Cintura	42	44	46	50	54	58	62		
Ombro a ombro	38	40	42	44	48	50	50		
Comp.Total	64	66	68	71	73	74	75		
Obs.: Tolerância máxima de +/- 1,5 cm nas medidas.									



Quantidade: 113 (cento e treze) unidades

Valor Estimado:

Valor Unitário R\$	103,55
---------------------------	---------------

Valor Total R\$	11.701,15
------------------------	------------------

LOTE 3 (COTA PRINCIPAL)

CAMISETA POLO ADMINISTRATIVO UNISSEX									
Aplicação:	Uso administrativo ou equivalente tecnicamente compatível. Camiseta gola polo.								
Descrição:	Manga curta. Abertura parcialmente com 2 botões de poliéster, tamanho 18, com 4 furos, costurados em ponto fixo com arremate no pate. Cor do botão: Transparente ou na cor do tecido. Pate estruturado com entretela de tecido plano termocolante.								
Bolso:	Aplicado no lado esquerdo a 20cm do ombro (ponto mais alto) e centralizado verticalmente em relação à linha do peito. Com 11cm largura x 12cm de altura. Fixado na camisa a 1mm da borda e bainha, embainhada com 1 costura em ponto fixo. Cantos superiores reforçados por arremates.								
Logotipo:	Conforme padrão "Saema". Imagem 1 - Aplicado no bolso. Silcado. Cor branca.								
Dim. Logo:	Largura 6cm x altura na proporção								
Tecido:	Piquet - 50% algodão / 50% poliéster								
Demais Informações:	Gramatura entre 180 g/m ² e 200 g/m ² - Tratamento antipilling. Boa estabilidade dimensional, com baixo encolhimento após lavagens.								
Cor:	Azul Marinho								
Tabela referência de medidas(cm)									
	XS	P	M	G	GG	XG	2G	3G	-
Largura(L)	46	51	54	57	61	66	71	76	-
Altura(H)	65	70	72	74	77	80	82	84	-
Manga(C)	18	20	22	23	24	25	26	26	-
Obs.: Considerar a boca da manga 2cm menor que a medida C, respectivamente para cada tamanho.									
Tolerância máxima de +/- 1,5 cm nas medidas.									



Tabela referência de medidas (cm) para modelo tipo Baby Look (Feminino)							
	P	M	G	GG	XG	2G	3G
LARGURA	44	46	49	52	55	60	64
ALTURA	66	68	70	72	76	80	84

Quantidade: 173 (cento e setenta e três) unidades

Valor Estimado:

Valor Unitário R\$	60,95
---------------------------	--------------

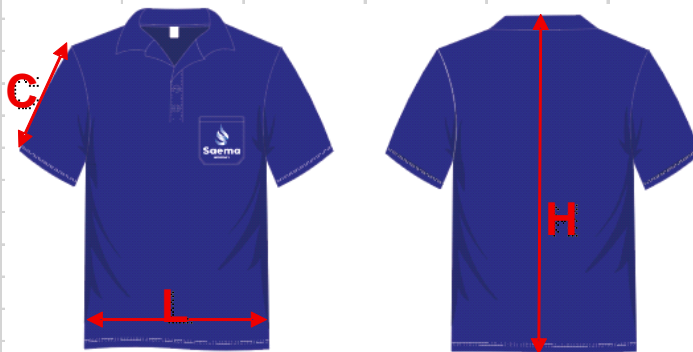
Valor Total R\$	10.544,35
------------------------	------------------

LOTE 4 (COTA PRINCIPAL)

CAMISA OPERACIONAL									
Descrição:	Uso operacional em campo ou equivalente tecnicamente compatível. Camiseta gola polo. Manga curta. Sem punho. Abertura frontal parcial com vista de 2 botões/caseados.								
Frente:	Abertura parcialmente com 2 botões de poliéster, tamanho 18, com 4 furos, costurados em ponto fixo com arremate no pate. Cor do botão: Transparente ou na cor do tecido. Pate estruturado com entretela de tecido plano termocolante.								
Bolso:	Aplicado no lado esquerdo a 20cm do ombro (ponto mais alto) e centralizado verticalmente em relação à linha do peito. Com 11cm largura x 12cm de altura. Fixado na camisa a 1mm da borda e bainha, embainhada com 1 costura em ponto fixo. Cantos superiores reforçados por arremates.								
Logotipo:	Conforme padrão "Saema". Imagem 1 - Aplicado no bolso. Silcado. Cor branca. Imagem 2 - Aplicado nas costas logo abaixo da fita refletiva. Silcado. Cor branca.								
Dim. Logo:	Bolso: Largura 6cm x altura na proporção Costas: Largura 12cm x altura na proporção								
Tecido:	Malha PV/Gelada. 67% Poliéster / 33% Viscose								
Demais Informações:	Aplicação de faixa refletiva de 2,5cm costurada na circunferência de cada manga. Faixas horizontais no frontal a 1cm acima do bolso. E nas costas, 5 cm abaixo da costura da gola.								
Cor:	Azul Marinho								
Tabela referência de medidas(cm)									
	P	M	G	GG	XG	2G	3G	-	-
Largura(L)	51	54	57	61	66	71	76		
Altura(H)	70	72	74	77	80	82	84		
Manga(C)	20	22	23	24	25	26	26		
Obs.: Considerar a boca da manga 2cm menor que a medida C, respectivamente para cada tamanho.									
Tolerância máxima de +/- 1,5 cm nas medidas.									

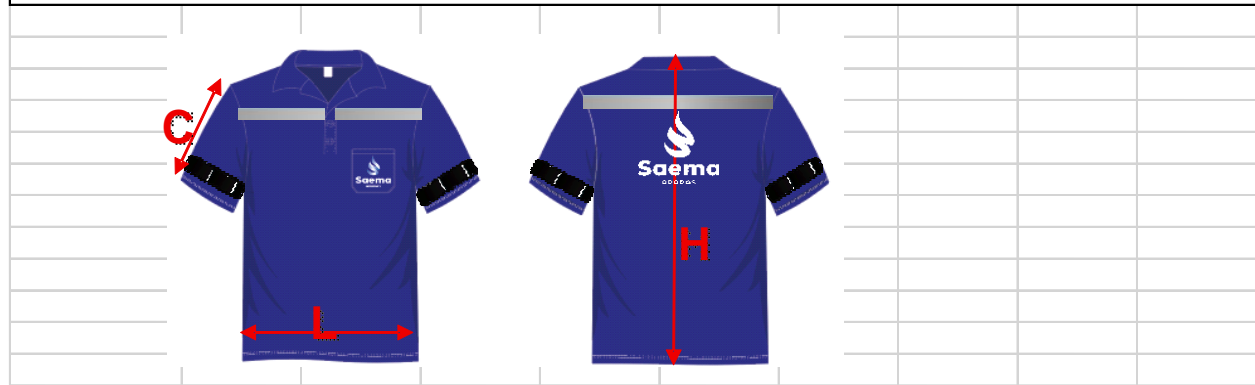

Quantidade: 600 (seiscentos) unidades

Valor Estimado:

Valor Unitário R\$	67,42
---------------------------	--------------

Valor Total R\$	40.452,00
------------------------	------------------

LOTE 5 (COTA PRINCIPAL)

CAMISA OPERACIONAL - LEITURISTA									
Descrição:	Uso operacional em campo ou equivalente tecnicamente compatível. Camiseta gola polo. Manga curta. Sem punho. Abertura frontal parcial com vista de 2 botões/caseados.								
Frente:	Abertura parcialmente com 2 botões de poliéster, tamanho 18, com 4 furos, costurados em ponto fixo com arremate no pate. Cor do botão: Transparente ou na cor do tecido. Pate estruturado com entretela de tecido plano termocolante.								
Bolso:	Aplicado no lado esquerdo a 20cm do ombro (ponto mais alto) e centralizado verticalmente em relação à linha do peito. Com 11cm largura x 12cm de altura. Fixado na camisa a 1mm da borda e bainha, embainhada com 1 costura em ponto fixo. Cantos superiores reforçados por arremates.								
Logotipo:	Conforme padrão "Saema". Imagem 1 - Aplicado no bolso. Silcado. Cor branca. Imagem 2 - Aplicado nas costas logo abaixo da fita refletiva. Silcado. Cor branca.								
Dim. Logo:	Bolso: Largura 6cm x altura na proporção Costas: Largura 12cm x altura na proporção								
Tecido:	Malha PV/Gelada. 67% Poliéster / 33% Viscose								
Demais Informações:	Aplicação de faixa refletiva de 2,5cm costurada na circunferência de cada manga. Faixas horizontais no frontal a 1cm acima do bolso. E nas costas, 5 cm abaixo da costura da gola.								
Cor:	Azul Claro								
Tabela referência de medidas(cm)									
	P	M	G	GG	XG	2G	3G	-	-
Largura(L)	51	54	57	61	66	71	76		
Altura(H)	70	72	74	77	80	82	84		
Manga(C)	20	22	23	24	25	26	26		
Obs.: Considerar a boca da manga 2cm menor que a medida C, respectivamente para cada tamanho.									
Tolerância máxima de +/- 1,5 cm nas medidas.									

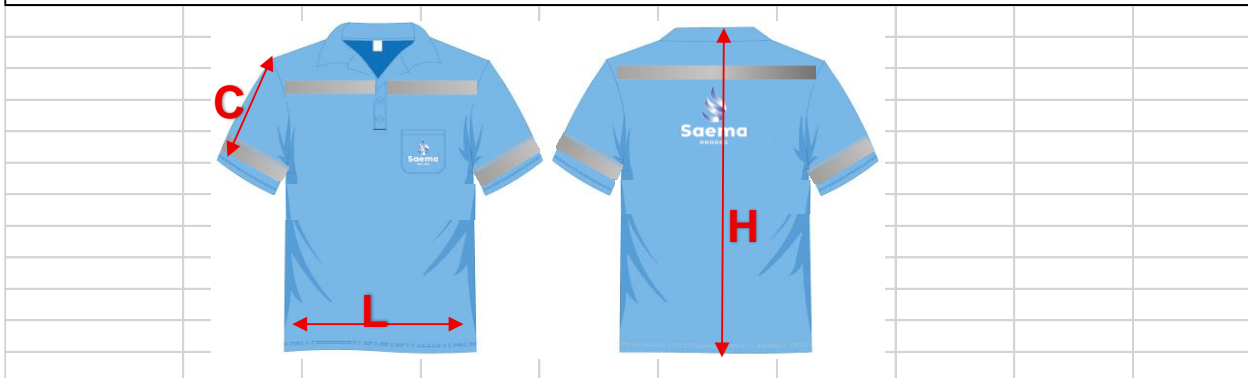

Quantidade: 120 (cento e vinte) unidades

Valor Estimado:

Valor Unitário R\$	65,97
---------------------------	--------------

Valor Total R\$	7.916,40
------------------------	-----------------

LOTE 6 (COTA PRINCIPAL)

CAMISA OPERACIONAL - LABORATÓRIO	
Descrição:	Uso funções internas no laboratório ou equivalente tecnicamente compatível. Camiseta gola polo.
Frente:	Manga curta. Sem punho. Abertura parcialmente com 2 botões de poliéster, tamanho 18, com 4 furos, costurados em ponto fixo com arremate no pate. Cor do botão: Transparente ou na cor do tecido. Pate estruturado com entretela de tecido plano termocolante.
Bolso:	Aplicado no lado esquerdo a 20cm do ombro (ponto mais alto) e centralizado verticalmente em relação à linha do peito. Com 11cm largura x 12cm de altura. Fixado na camisa a 1mm da borda e bainha, embainhada com 1 costura em ponto fixo. Cantos superiores reforçados por arremates.
Logotipo:	Conforme padrão "Saema". Imagem 3 - Aplicado no bolso. Silcado. Cor azul marinho.
Dim. Logo:	Largura 6cm x altura na proporção
Tecido:	Malha PV/Gelada. 67% Poliéster / 33% Viscose
Demais Informações:	
Cor:	Branca

Tabela referência de medidas(cm)

	P	M	G	GG	XG	2G	3G	-	-
Largura(L)	51	54	57	61	66	71	76		
Altura(H)	70	72	74	77	80	82	84		
Manga(C)	20	22	23	24	25	26	26		

Obs.: Considerar a boca da manga 2cm menor que a medida C, respectivamente para cada tamanho.

Tolerância máxima de +/- 1,5 cm nas medidas.

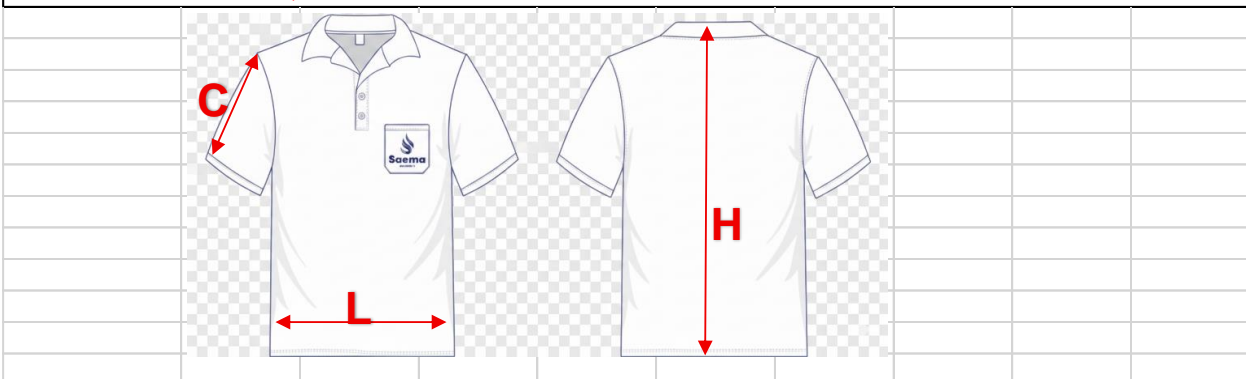

Quantidade: 53 (cinquenta e três) unidades

Valor Estimado:

Valor Unitário R\$	57,62
---------------------------	--------------

Valor Total R\$	3.053,86
------------------------	-----------------

LOTE 7 (COTA PRINCIPAL)

CAMISA OPERACIONAL - Manga Longa									
Descrição:	Uso operacional em campo ou equivalente tecnicamente compatível. Camiseta gola polo. Manga longa.								
Frente:	Manga curta. Sem punho. Abertura parcialmente com 2 botões de poliéster, tamanho 18, com 4 furos, costurados em ponto fixo com arremate no pate. Cor do botão: Transparente ou na cor do tecido. Pate estruturado com entretela de tecido plano termocolante.								
Bolso:	Aplicado no lado esquerdo a 20cm do ombro (ponto mais alto) e centralizado verticalmente em relação à linha do peito. Com 11cm largura x 12cm de altura. Fixado na camisa a 1mm da borda e bainha, embainhada com 1 costura em ponto fixo. Cantos superiores reforçados por arremates.								
Logotipo:	Conforme padrão "Saema". Imagem 1 - Aplicado no bolso. Silcado. Cor branca. Imagem 2 - Aplicado nas costas logo abaixo da fita refletiva. Silcado. Cor branca.								
Dim. Logo:	Bolso: Largura 6cm x altura na proporção Costas: Largura 12cm x altura na proporção								
Tecido:	Malha PV/Gelada. 67% Poliéster / 33% Viscose								
Demais Informações:	Aplicação de faixa refletiva de 2,5cm costurada na circunferência de cada manga. Faixas horizontais no frontal a 1cm acima do bolso. E nas costas, 5 cm abaixo da costura da gola.								
Cor:	Azul Marinho								
Tabela referência de medidas(cm)									
	P	M	G	GG	XG	2G	3G	-	-
Largura(L)	51	54	57	61	66	71	76		
Altura(H)	70	72	74	77	80	82	84		
M.longa(CL)	60	62	64	66	67	68	68		
Boca da manga	10	11	12	13	14	15	15		
Obs.: Tolerância máxima de +/- 1,5 cm nas medidas.									



Quantidade: 150 (cento e cinquenta) unidades

Valor Estimado:

Valor Unitário R\$	73,77
---------------------------	--------------

Valor Total R\$	11.065,50
------------------------	------------------

LOTE 8 (COTA PRINCIPAL)

CALÇA MASCULINA - ADMINISTRATIVO									
Aplicação:	Uso administrativo ou equivalente tecnicamente compatível. Calça masculina.								
Descrição:	Com passantes para cinto. Fechamento frontal por 1 botão poliéster com 4 furos, na cor do tecido. zíper metálico. Calça fechada em fechadeiras com costura prespontada e todas demais costuras deverão ser duplas.								
Bolso:	Com 02 bolsos chapados frontais e 02 bolsos traseiros(16cm largura x 18cm altura). Todos com barra overlocada.								
Logotipo:	Sem aplicação de logo								
Dim. Logo:									
Tecido:	Jeans com lycra - 82% Algodão / 16% Poliéster / 2% elastano								
Demais Informações:	Costuras na cor marrom/bronze								
Cor:	Azul Marinho								
Tabela referência de medidas(cm)									
	P	M	G	GG	XG	2G	3G	-	-
Cintura	42	44	46	48	50	54	58		
Comprimento	114	114	114	116	116	116	116		
Obs.: Tolerância máxima de +/- 1,5 cm nas medidas.									



Quantidade: 150 (cento e cinquenta) unidades

Valor Estimado:

Valor Unitário R\$	76,78
---------------------------	--------------

Valor Total R\$	11.517,00
------------------------	------------------

LOTE 9 (COTA PRINCIPAL)

CALÇA FEMININA - ADMINISTRATIVO									
Descrição:	Uso administrativo ou equivalente tecnicamente compatível. Calça feminina de alfaiataria. Confeccionada na modelagem de corte reto levemente afunilado. Cintura média.								
Frente/ Atras:	Modelagem com cós anatômico. Fechamento frontal por 1 botão poliéster com 4 furos, na cor do tecido, e zíper invisível. Dispõe de elástico discreto na parte posterior do cós, e passantes para cinto. Possui barras retas, com vinco frontal e traseiro. Costuras reforçadas.								
Bolso:	Dois bolsos frontais laterais estilo faca/falso. Dois bolsos traseiros embutidos tipo falsos, com fechamento por botão em poliéster, 4 furos, na cor do tecido.								
Logotipo:	Sem aplicação de logo								
Dim. Logo:	-								
Tecido:	Gabardine Premium com Elastano - 97% poliéster – 3% elastano. Gramatura entre 220-240 g/m								
Demais Informações:									
Cor:	Azul Marinho								
Tabela referência de medidas(cm)									
	P	M	G	GG	XG	2G	3G	-	-
Cintura	38	40	42	44	46	50	54		
Comprimento	110	110	110	110	110	110	110		
Obs.: Tolerância máxima de +/- 1,5 cm nas medidas.									



Quantidade: 120 (cento e vinte) unidades

Valor Estimado:

Valor Unitário R\$	80,85
---------------------------	--------------

Valor Total R\$	9.702,00
------------------------	-----------------

LOTE 10 (COTA PRINCIPAL)

CALÇA OPERACIONAL									
Aplicação:	Uso operacional em campo ou equivalente tecnicamente compatível. Calça Profissional.								
Descrição:	Com passantes para cinto, cós meio elástico na parte de trás e vista com botão e zíper metálico. Fechamento frontal por 1 botão poliéster com 4 furos, na cor do tecido. Com joelheira costurada no centro da perna e aplicação de faixa refletiva. Calça fechada em fechadeiras com costura prespontada e todas demais costuras deverão ser duplas.								
Bolso:	Com 02 bolsos chapados frontais, 02 bolsos traseiros(16cm largura x 18cm altura), e 02 bolsos na lateral(15cm de largura x 19cm altura) da perna acima do joelho. Os laterais fechado com aba e velcro. Todos com barra overlocada.								
Logotipo:	Conforme padrão "Saema". Imagem 1 - Aplicado no bolso traseiro. Silcado. Cor branca.								
Dim. Logo:	Largura 6cm x altura na proporção								
Tecido:	Jeans com lycra - 82% Algodão / 16% Poliéster / 2% elastano								
Demais Informações:	Faixa refletiva de 2,5cm costurada na circunferência total das duas pernas pouco acima do joelho.								
Cor:	Azul Marinho								
Tabela referência de medidas(cm)									
	P	M	G	GG	XG	2G	3G	-	-
Cint.Esticada	42	44	46	48	50	54	58		
Comprimento	114	114	114	116	116	116	116		
Obs.: Tolerância máxima de +/- 1,5 cm nas medidas.									



Quantidade: 645 (seiscentos e quarenta e cinco) unidades

Valor Estimado:

Valor Unitário R\$	86,00
---------------------------	--------------

Valor Total R\$	55.470,00
------------------------	------------------

LOTE 11 (COTA PRINCIPAL)

CALÇA OPERACIONAL - LABORATÓRIO									
Descrição:	Uso funções internas no laboratório ou equivalente tecnicamente compatível. Calça Profissional.								
Frente/ Atras:	Com passantes para cinto, cós meio elástico na parte de trás e vista com botão e zíper metálico. Fechamento frontal por 1 botão poliéster com 4 furos, na cor do tecido. Calça fechada em fechadeiras com costura prespontada e todas demais costuras deverão ser duplas.								
Bolso:	Com 02 bolsos chapados frontais, 02 bolsos traseiros(16cm largura x 18cm altura), e 1 bolso na lateral(15cm de largura x 19cm altura) da perna direita acima do joelho. O bolso da perna fechado com aba e velcro. Todos com barra overlocada.								
Logotipo:	Conforme padrão "Saema". Imagem 3 - Aplicado no bolso traseiro. Silcado. Cor azul marinho.								
Dim. Logo:	Largura 6cm x altura na proporção								
Tecido:	Jeans com lycra - 82% Algodão / 16% Poliéster / 2% elastano								
Demais Informações:	-								
Cor:	Branca								
Tabela referência de medidas(cm)									
	P	M	G	GG	XG	2G	3G	-	-
Cint.Esticada	42	44	46	48	50	54	58		
Comprimento	114	114	114	116	116	116	116		
Obs.: Tolerância máxima de +/- 1,5 cm nas medidas.									

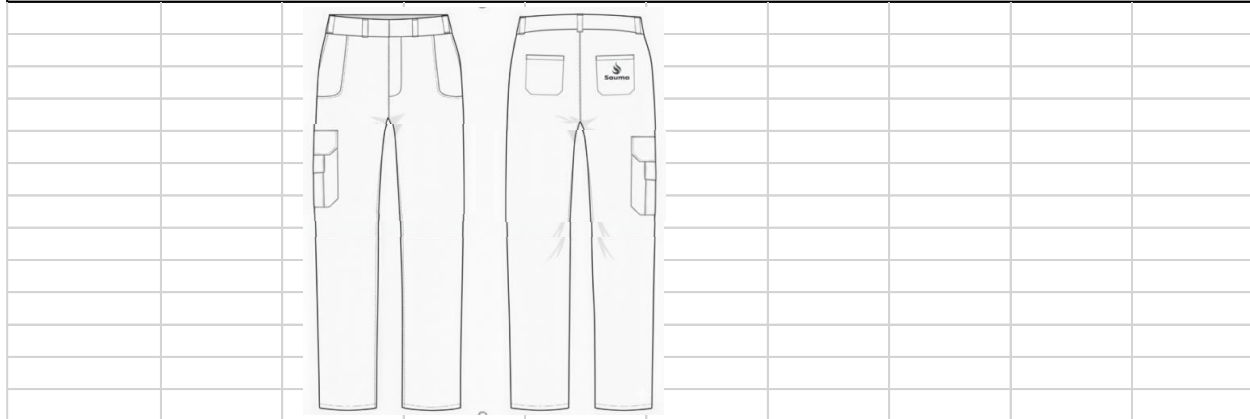

Quantidade: 45 (quarenta e cinco) unidades

Valor Estimado:

Valor Unitário R\$	86,08
---------------------------	--------------

Valor Total R\$	3.873,60
------------------------	-----------------

LOTE 12 (COTA PRINCIPAL)

BERMUDA OPERACIONAL									
Aplicação:	Uso operacional em campo ou equivalente tecnicamente compatível. Bermuda Profissional.								
Descrição:	Com passantes para cinto, cós meio elástico na parte de trás e vista com botão e zíper metálico. Fechamento frontal por 1 botão poliéster com 4 furos, na cor do tecido. Aplicação de faixa refletiva. Calça fechada em fechadeiras com costura prespontada e todas demais costuras deverão ser duplas.								
Bolso:	Com 02 bolsos chapados frontais e 02 bolsos traseiros(16cm largura x 18cm altura). Todos com barra overlocada.								
Logotipo:	Conforme padrão "Saema". Imagem 1 - Aplicado no bolso traseiro. Silcado. Cor branca.								
Dim. Logo:	Largura 6cm x altura na proporção								
Tecido:	Jeans com lycra - 82% Algodão / 16% Poliéster / 2% elastano								
Demais Informações:	Faixa refletiva de 2,5cm costurada na circunferência total das duas pernas pouco acima do joelho.								
Cor:	Azul Marinho								
Tabela referência de medidas(cm)									
	P	M	G	GG	XG	2G	3G	-	-
Cint.Esticada	42	44	46	48	50	54	58		
Comprimento	53	53	53	55	56	56	56		
Obs.: Tolerância máxima de +/- 1,5 cm nas medidas.									



Quantidade: 113 (cento e treze) unidades

Valor Estimado:

Valor Unitário R\$	70,98
---------------------------	--------------

Valor Total R\$	8.020,74
------------------------	-----------------

LOTE 13 (COTA PRINCIPAL)

CASACO ADMINISTRATIVO									
Descrição:	Uso administrativo ou equivalente tecnicamente compatível. Casaco de frio administrativo.								
Frente:	Casaco sem capuz. Forro flanelado. Punhos e barra em ribana com largura 5cm. Gola alta. Bolsos laterais. Abertura frontal completa com fechamento através zíper. Presponto duplo no ombro e na cava da manga.								
Bolso:	Embutido. Abertura externa inclinada. Um em cada lateral do casaco. Forrado. Dimensão útil interna aproximada de 15cm abertura x 20cm de profundidade. Cantos superiores reforçados por arremates.								
Logotipo:	Conforme padrão "Saema". Imagem 1 - Aplicado no lado esquerdo a 20cm do ombro. Silcado. Cor branca.								
Dim. Logo:	Largura 7cm x altura na proporção								
Tecido:	100% poliéster								
Demais Informações:									
Cor:	Azul Marinho								
Tabela referência de medidas(cm)									
	P	M	G	GG	XG	2G	3G	-	-
Largura(L)	56	58	60	62	64	66	68		
Altura(H)	68	70	72	74	76	78	80		
Manga(C)	62	64	66	68	70	72	72		
Obs.: Tolerância máxima de +/- 1,5 cm nas medidas.									



Quantidade: 75 (setenta e cinco) unidades

Valor Estimado:

Valor Unitário R\$	130,42
---------------------------	---------------

Valor Total R\$	9.781,50
------------------------	-----------------

LOTE 14 (COTA PRINCIPAL)

JAQUETA OPERACIONAL									
Descrição:	Uso operacional em campo ou equivalente tecnicamente compatível. Casaco de frio operacional.								
Frente:	Casaco sem capuz. Forro flanelado. Punhos e barra em ribana com largura 5cm. Gola alta. Bolsos laterais. Abertura frontal completa com fechamento através zíper. Presponto duplo no ombro e na cava da manga. Aplicação de faixa refletiva.								
Bolso:	Embutido. Abertura externa inclinada. Um em cada lateral do casaco. Forrado. Dimensão útil interna aproximada de 15cm abertura x 20cm de profundidade. Cantos superiores reforçados por arremates.								
Logotipo:	Conforme padrão "Saema". Imagem 1 - Aplicado no lado esquerdo a 20cm do ombro. Silcado. Cor branca. Imagem 2 - Aplicado nas costas logo acima da fita refletiva. Silcado. Cor branca.								
Dim. Logo:	Bolso: Largura 7cm x altura na proporção Costas: Largura 12cm x altura na proporção								
Tecido:	100% poliéster								
Demais Informações:	Aplicação de faixa refletiva de 2,5cm costurada na circunferência de cada braço. Faixas horizontais costurada na circunferência total do tórax, logo abaixo da logo.								
Cor:	Azul Marinho								
Tabela referência de medidas(cm)									
	P	M	G	GG	XG	2G	3G	-	-
Largura(L)	56	58	60	62	64	66	68		
Altura(H)	68	70	72	74	76	78	80		
Manga(C)	62	64	66	68	70	72	72		
Obs.: Tolerância máxima de +/- 1,5 cm nas medidas.									
									

Quantidade: 135 (cento e trinta e cinco) unidades

Valor Estimado:

Valor Unitário R\$	164,34
---------------------------	---------------

Valor Total R\$	22.185,90
------------------------	------------------

LOTE 15 (COTA PRINCIPAL)

CAMISA PROTEÇÃO SOLAR OPERACIONAL									
Aplicação:	Uso operacional em campo ou equivalente tecnicamente compatível. Camisa proteção solar UV50+(segunda pele)								
Descrição:	Manga longa. Toda fechada. Bloqueio de até 98% dos raios UVA e UVB. Costurada overlock simples nas laterais e ombros, com fio de poliéster 40/2. Costura dupla nas áreas de maior tensão (ombros e junção das mangas). Acabamento sem desfiamento nas bordas. Gola e punhos confeccionados no mesmo tecido da peça, com bainha dupla de 2 cm, rebatida em máquina galoneira com duas agulhas.								
Bolso:	Sem bolso								
Logotipo:	Conforme padrão "Saema". Imagem 1 - Aplicado no lado esquerdo a 20cm do ombro. Silcado. Cor branca.								
Dim. Logo:	Largura 6cm x altura na proporção								
Tecido:	100% Poliamida com aplicação de aditivo bloqueador Fator de Proteção Ultravioleta (UPF) 50+								
Demais Informações:									
Cor:	Azul Marinho								
Tabela referência de medidas(cm)									
	P	M	G	GG	XG	2G	3G	-	-
Largura(L)	51	54	57	61	66	71	76		
Altura(H)	70	72	74	77	80	82	84		
M.longa(CL)	60	62	64	66	67	68	68		
Boca da mangá	10	11	12	13	14	15	15		
Obs.: Tolerância máxima de +/- 1,5 cm nas medidas.									



Quantidade: 90 (noventa) unidades

Valor Estimado:

Valor Unitário R\$	47,08
---------------------------	--------------

Valor Total R\$	4.237,20
------------------------	-----------------

***** TOTAL GERAL DA COTA PRINCIPAL: R\$213.709,94**

LOTE 16 (COTA RESERVADA)

CAMISA SOCIAL MASCULINA ADMINISTRATIVO									
Descrição:	Uso administrativo ou equivalente tecnicamente compatível. Camisa Social. Manga curta.								
Frente:	Manga curta com bainha de dois centímetros de largura. Gola esporte com pé de gola entretelado confeccionada no mesmo tecido da peça. Abertura completa, com pelo menos 7 botões de poliéster, tamanho 18, com 4 furos, costurados em ponto fixo com arremate. Cor do botão: Transparente ou na cor do tecido. Barra sem overloque aparente. Camisa com pala nas costas pespontado, nas cavas, laterais do corpo e mangas. Na pala das costas deverá ter uma prega para melhor mobilidade e ajuste nas costas.								
Bolso:	Aplicado no lado esquerdo a 20cm do ombro (ponto mais alto) e centralizado verticalmente em relação à linha do peito. Com 13cm largura x 14cm de altura. Fixado na camisa a 1mm da borda e bainha, embainhada com 1 costura em ponto fixo. Cantos superiores reforçados por arremates.								
Logotipo:	Conforme padrão "Saema". Aplicado no bolso. Bordado. Cor branca.								
Dim. Logo:	Bolso: 5cm x 5,5cm								
Tecido:	76% poliéster / 21% algodão / 3% elastano - Gramatura 150g/m ²								
Demais Informações:									
Cor:	Azul Claro								
Tabela referência de medidas(cm)									
	P	M	G	GG	XG	2G	3G	-	-
Largura(L)	53	55	57	59	61	63	65		
Altura(H)	69	72	74	76	78	80	82		
Manga(C)	21	22	23	24	26	26	26		
Obs.: Considerar a boca da manga 2cm menor que a medida C, respectivamente para cada tamanho.									
Tolerância máxima de +/- 1,5 cm nas medidas.									



Quantidade: 12 (doze) unidades

Valor Estimado:

Valor Unitário R\$	110,23
---------------------------	---------------

Valor Total R\$	1.322,76
------------------------	-----------------

LOTE 17 (COTA RESERVADA)

COLETE BLAZER FEMININO - ADMINISTRATIVO									
Descrição:	Usos administrativo ou equivalente tecnicamente compatível. Colete feminino modelagem ajustada. Modelo sem mangas.								
Frente:	Gola com lapela clássica, contendo detalhes em linha branca contínua ao longo de toda a gola, estendendo-se até o primeiro botão. Abotoamento frontal simples com 4 (quatro) botões médios em poliéster, com 4 furos costurados em ponto fixo com arremate, na mesma cor do tecido.								
Bolso:	Dois bolsos frontais funcionais internos localizados no início da cintura. Acabamento em linha branca iguais à gola. Dimensões úteis de 14cm largura x 14cm de altura.								
Logotipo:	Conforme padrão "Saema". Imagem 1 - Aplicado no bolso. Silcado. Cor branca.								
Dim. Logo:	Largura 6cm x altura na proporção								
Tecido:	Gabardine Premium com Elastano - 97% poliéster – 3% elastano. Gramatura entre 220-240 g/m								
Demais Informações:									
Cor:	Azul Marinho								
Tabela referência de medidas(cm)									
	P	M	G	GG	XG	2G	3G	-	-
Busto	44	47	50	54	58	62	65		
Cintura	42	44	46	50	54	58	62		
Ombro a ombro	38	40	42	44	48	50	50		
Comp.Total	64	66	68	71	73	74	75		
Obs.: Tolerância máxima de +/- 1,5 cm nas medidas.									



Quantidade: 37 (trinta e sete) unidades

Valor Estimado:

Valor Unitário R\$	103,55
---------------------------	---------------

Valor Total R\$	3.831,35
------------------------	-----------------

LOTE 18 (COTA RESERVADA)

CAMISETA POLO ADMINISTRATIVO UNISSEX									
Aplicação:	Uso administrativo ou equivalente tecnicamente compatível. Camiseta gola polo.								
Descrição:	Manga curta. Abertura parcialmente com 2 botões de poliéster, tamanho 18, com 4 furos, costurados em ponto fixo com arremate no pate. Cor do botão: Transparente ou na cor do tecido. Pate estruturado com entretela de tecido plano termocolante.								
Bolso:	Aplicado no lado esquerdo a 20cm do ombro (ponto mais alto) e centralizado verticalmente em relação à linha do peito. Com 11cm largura x 12cm de altura. Fixado na camisa a 1mm da borda e bainha, embainhada com 1 costura em ponto fixo. Cantos superiores reforçados por arremates.								
Logotipo:	Conforme padrão "Saema". Imagem 1 - Aplicado no bolso. Silcado. Cor branca.								
Dim. Logo:	Largura 6cm x altura na proporção								
Tecido:	Piquet - 50% algodão / 50% poliéster								
Demais Informações:	Gramatura entre 180 g/m ² e 200 g/m ² - Tratamento antipilling. Boa estabilidade dimensional, com baixo encolhimento após lavagens.								
Cor:	Azul Marinho								
Tabela referência de medidas(cm)									
	XS	P	M	G	GG	XG	2G	3G	-
Largura(L)	46	51	54	57	61	66	71	76	-
Altura(H)	65	70	72	74	77	80	82	84	-
Manga(C)	18	20	22	23	24	25	26	26	-
Obs.: Considerar a boca da manga 2cm menor que a medida C, respectivamente para cada tamanho.									
Tolerância máxima de +/- 1,5 cm nas medidas.									



Tabela referência de medidas (cm) para modelo tipo Baby Look (Feminino)							
	P	M	G	GG	XG	2G	3G
LARGURA	44	46	49	52	55	60	64
ALTURA	66	68	70	72	76	80	84

Quantidade: 57 (cinquenta e sete) unidades

Valor Estimado:

Valor Unitário R\$	60,95
---------------------------	--------------

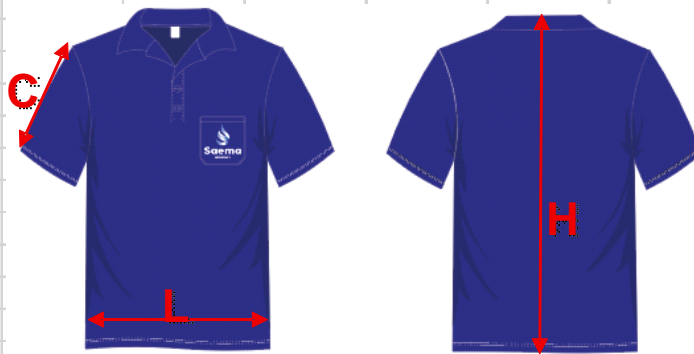
Valor Total R\$	3.474,15
------------------------	-----------------

LOTE 19 (COTA RESERVADA)

CAMISA OPERACIONAL	
Descrição:	Uso operacional em campo ou equivalente tecnicamente compatível. Camiseta gola polo. Manga curta. Sem punho. Abertura frontal parcial com vista de 2 botões/caseados.
Frente:	Abertura parcialmente com 2 botões de poliéster, tamanho 18, com 4 furos, costurados em ponto fixo com arremate no pate. Cor do botão: Transparente ou na cor do tecido. Pate estruturado com entretela de tecido plano termocolante.
Bolso:	Aplicado no lado esquerdo a 20cm do ombro (ponto mais alto) e centralizado verticalmente em relação à linha do peito. Com 11cm largura x 12cm de altura. Fixado na camisa a 1mm da borda e bainha, embainhada com 1 costura em ponto fixo. Cantos superiores reforçados por arremates.
Logotipo:	Conforme padrão “Saema”. Imagem 1 - Aplicado no bolso. Silcado. Cor branca. Imagem 2 - Aplicado nas costas logo abaixo da fita refletiva. Silcado. Cor branca.
Dim. Logo:	Bolso: Largura 6cm x altura na proporção Costas: Largura 12cm x altura na proporção
Tecido:	Malha PV/Gelada. 67% Poliéster / 33% Viscose
Demais Informações:	Aplicação de faixa refletiva de 2,5cm costurada na circunferência de cada manga. Faixas horizontais no frontal a 1cm acima do bolso. E nas costas, 5 cm abaixo da costura da gola.
Cor:	Azul Marinho

Tabela referência de medidas(cm)									
	P	M	G	GG	XG	2G	3G	-	-
Largura(L)	51	54	57	61	66	71	76		
Altura(H)	70	72	74	77	80	82	84		
Manga(C)	20	22	23	24	25	26	26		

Obs.: Considerar a boca da manga 2cm menor que a medida C, respectivamente para cada tamanho.
Tolerância máxima de +/- 1,5 cm nas medidas.

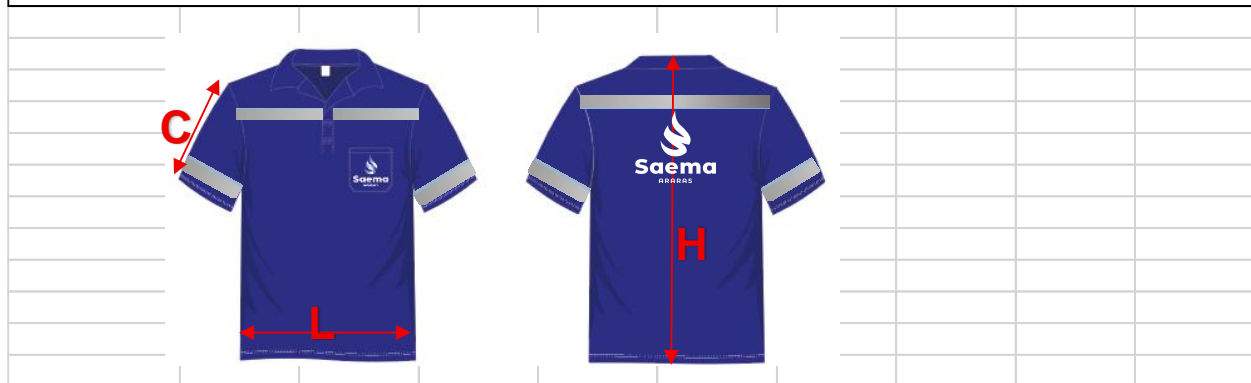

Quantidade: 200 (duzentos) unidades

Valor Estimado:

Valor Unitário R\$	67,42
---------------------------	--------------

Valor Total R\$	13.484,00
------------------------	------------------

LOTE 20 (COTA RESERVADA)

CAMISA OPERACIONAL - LEITURISTA									
Descrição:	Uso operacional em campo ou equivalente tecnicamente compatível. Camiseta gola polo. Manga curta. Sem punho. Abertura frontal parcial com vista de 2 botões/caseados.								
Frente:	Abertura parcialmente com 2 botões de poliéster, tamanho 18, com 4 furos, costurados em ponto fixo com arremate no pate. Cor do botão: Transparente ou na cor do tecido. Pate estruturado com entretela de tecido plano termocolante.								
Bolso:	Aplicado no lado esquerdo a 20cm do ombro (ponto mais alto) e centralizado verticalmente em relação à linha do peito. Com 11cm largura x 12cm de altura. Fixado na camisa a 1mm da borda e bainha, embainhada com 1 costura em ponto fixo. Cantos superiores reforçados por arremates.								
Logotipo:	Conforme padrão "Saema". Imagem 1 - Aplicado no bolso. Silcado. Cor branca. Imagem 2 - Aplicado nas costas logo abaixo da fita refletiva. Silcado. Cor branca.								
Dim. Logo:	Bolso: Largura 6cm x altura na proporção Costas: Largura 12cm x altura na proporção								
Tecido:	Malha PV/Gelada. 67% Poliéster / 33% Viscose								
Demais Informações:	Aplicação de faixa refletiva de 2,5cm costurada na circunferência de cada manga. Faixas horizontais no frontal a 1cm acima do bolso. E nas costas, 5 cm abaixo da costura da gola.								
Cor:	Azul Claro								
Tabela referência de medidas(cm)									
	P	M	G	GG	XG	2G	3G	-	-
Largura(L)	51	54	57	61	66	71	76		
Altura(H)	70	72	74	77	80	82	84		
Manga(C)	20	22	23	24	25	26	26		
Obs.: Considerar a boca da manga 2cm menor que a medida C, respectivamente para cada tamanho. Tolerância máxima de +/- 1,5 cm nas medidas.									



Quantidade: 40 (quarenta) unidades

Valor Estimado:

Valor Unitário R\$	65,97
---------------------------	--------------

Valor Total R\$	2.638,80
------------------------	-----------------

LOTE 21 (COTA RESERVADA)

CAMISA OPERACIONAL - LABORATÓRIO									
Descrição:	Uso funções internas no laboratório ou equivalente tecnicamente compatível. Camiseta gola polo.								
Frente:	Manga curta. Sem punho. Abertura parcialmente com 2 botões de poliéster, tamanho 18, com 4 furos, costurados em ponto fixo com arremate no pate. Cor do botão: Transparente ou na cor do tecido. Pate estruturado com entretela de tecido plano termocolante.								
Bolso:	Aplicado no lado esquerdo a 20cm do ombro (ponto mais alto) e centralizado verticalmente em relação à linha do peito. Com 11cm largura x 12cm de altura. Fixado na camisa a 1mm da borda e bainha, embainhada com 1 costura em ponto fixo. Cantos superiores reforçados por arremates.								
Logotipo:	Conforme padrão "Saema". Imagem 3 - Aplicado no bolso. Silcado. Cor azul marinho.								
Dim. Logo:	Largura 6cm x altura na proporção								
Tecido:	Malha PV/Gelada. 67% Poliéster / 33% Viscose								
Demais Informações:									
Cor:	Branca								
Tabela referência de medidas(cm)									
	P	M	G	GG	XG	2G	3G	-	-
Largura(L)	51	54	57	61	66	71	76		
Altura(H)	70	72	74	77	80	82	84		
Manga(C)	20	22	23	24	25	26	26		
Obs.: Considerar a boca da manga 2cm menor que a medida C, respectivamente para cada tamanho. Tolerância máxima de +/- 1,5 cm nas medidas.									

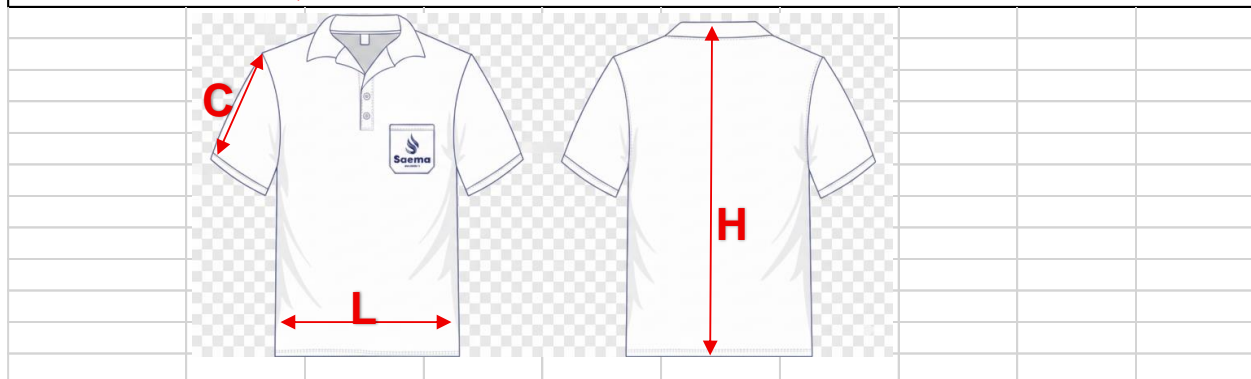

Quantidade: 17 (dezessete) unidades

Valor Estimado:

Valor Unitário R\$	57,62
---------------------------	--------------

Valor Total R\$	979,54
------------------------	---------------

LOTE 22 (COTA RESERVADA)

CAMISA OPERACIONAL - Manga Longa									
Descrição:	Uso operacional em campo ou equivalente tecnicamente compatível. Camiseta gola polo. Manga longa.								
Frente:	Manga curta. Sem punho. Abertura parcialmente com 2 botões de poliéster, tamanho 18, com 4 furos, costurados em ponto fixo com arremate no pate. Cor do botão: Transparente ou na cor do tecido. Pate estruturado com entretela de tecido plano termocolante.								
Bolso:	Aplicado no lado esquerdo a 20cm do ombro (ponto mais alto) e centralizado verticalmente em relação à linha do peito. Com 11cm largura x 12cm de altura. Fixado na camisa a 1mm da borda e bainha, embainhada com 1 costura em ponto fixo. Cantos superiores reforçados por arremates.								
Logotipo:	Conforme padrão "Saema". Imagem 1 - Aplicado no bolso. Silcado. Cor branca. Imagem 2 - Aplicado nas costas logo abaixo da fita refletiva. Silcado. Cor branca.								
Dim. Logo:	Bolso: Largura 6cm x altura na proporção Costas: Largura 12cm x altura na proporção								
Tecido:	Malha PV/Gelada. 67% Poliéster / 33% Viscose								
Demais Informações:	Aplicação de faixa refletiva de 2,5cm costurada na circunferência de cada manga. Faixas horizontais no frontal a 1cm acima do bolso. E nas costas, 5 cm abaixo da costura da gola.								
Cor:	Azul Marinho								
Tabela referência de medidas(cm)									
	P	M	G	GG	XG	2G	3G	-	-
Largura(L)	51	54	57	61	66	71	76		
Altura(H)	70	72	74	77	80	82	84		
M.longa(CL)	60	62	64	66	67	68	68		
Boca da manga	10	11	12	13	14	15	15		
Obs.: Tolerância máxima de +/- 1,5 cm nas medidas.									



Quantidade: 50 (cinquenta)

Valor Estimado:

Valor Unitário R\$	73,77
---------------------------	--------------

Valor Total R\$	3.688,50
------------------------	-----------------

LOTE 23 (COTA RESERVADA)

CALÇA MASCULINA - ADMINISTRATIVO									
Aplicação:	Uso administrativo ou equivalente tecnicamente compatível. Calça masculina.								
Descrição:	Com passantes para cinto. Fechamento frontal por 1 botão poliéster com 4 furos, na cor do tecido. Zíper metálico. Calça fechada em fechadeiras com costura prespontada e todas demais costuras deverão ser duplas.								
Bolso:	Com 02 bolsos chapados frontais e 02 bolsos traseiros(16cm largura x 18cm altura). Todos com barra overlocada.								
Logotipo:	Sem aplicação de logo								
Dim. Logo:									
Tecido:	Jeans com lycra - 82% Algodão / 16% Poliéster / 2% elastano								
Demais Informações:	Costuras na cor marrom/bronze								
Cor:	Azul Marinho								
Tabela referência de medidas(cm)									
	P	M	G	GG	XG	2G	3G	-	-
Cintura	42	44	46	48	50	54	58		
Comprimento	114	114	114	116	116	116	116		
Obs.: Tolerância máxima de +/- 1,5 cm nas medidas.									



Quantidade: 50 (cinquenta) unidades

Valor Estimado:

Valor Unitário R\$	76,78
---------------------------	--------------

Valor Total R\$	3.839,00
------------------------	-----------------

LOTE 24 (COTA RESERVADA)

CALÇA FEMININA - ADMINISTRATIVO									
Descrição:	Uso administrativo ou equivalente tecnicamente compatível. Calça feminina de alfaiataria. Confeccionada na modelagem de corte reto levemente afunilado. Cintura média.								
Frente/ Atras:	Modelagem com cós anatômico. Fechamento frontal por 1 botão poliéster com 4 furos, na cor do tecido, e zíper invisível. Dispõe de elástico discreto na parte posterior do cós, e passantes para cinto. Possui barras retas, com vinco frontal e traseiro. Costuras reforçadas.								
Bolso:	Dois bolsos frontais laterais estilo faca/falso. Dois bolsos traseiros embutidos tipo falsos, com fechamento por botão em poliéster, 4 furos, na cor do tecido.								
Logotipo:	Sem aplicação de logo								
Dim. Logo:	-								
Tecido:	Gabardine Premium com Elastano - 97% poliéster – 3% elastano. Gramatura entre 220-240 g/m								
Demais Informações:									
Cor:	Azul Marinho								
Tabela referência de medidas(cm)									
	P	M	G	GG	XG	2G	3G	-	-
Cintura	38	40	42	44	46	50	54		
Comprimento	110	110	110	110	110	110	110		
Obs.: Tolerância máxima de +/- 1,5 cm nas medidas.									



Quantidade: 40 (quarenta) unidades

Valor Estimado:

Valor Unitário R\$	80,85
---------------------------	--------------

Valor Total R\$	3.234,00
------------------------	-----------------

LOTE 25 (COTA RESERVADA)

CALÇA OPERACIONAL									
Aplicação:	Uso operacional em campo ou equivalente tecnicamente compatível. Calça Profissional.								
Descrição:	Com passantes para cinto, cós meio elástico na parte de trás e vista com botão e zíper metálico. Fechamento frontal por 1 botão poliéster com 4 furos, na cor do tecido. Com joelheira costurada no centro da perna e aplicação de faixa refletiva. Calça fechada em fechadeiras com costura prespontada e todas demais costuras deverão ser duplas.								
Bolso:	Com 02 bolsos chapados frontais, 02 bolsos traseiros(16cm largura x 18cm altura), e 02 bolsos na lateral(15cm de largura x 19cm altura) da perna acima do joelho. Os laterais fechado com aba e velcro. Todos com barra overlocada.								
Logotipo:	Conforme padrão "Saema". Imagem 1 - Aplicado no bolso traseiro. Silcado. Cor branca.								
Dim. Logo:	Largura 6cm x altura na proporção								
Tecido:	Jeans com lycra - 82% Algodão / 16% Poliéster / 2% elastano								
Demais Informações:	Faixa refletiva de 2,5cm costurada na circunferência total das duas pernas pouco acima do joelho.								
Cor:	Azul Marinho								
Tabela referência de medidas(cm)									
	P	M	G	GG	XG	2G	3G	-	-
Cint.Esticada	42	44	46	48	50	54	58		
Comprimento	114	114	114	116	116	116	116		
Obs.: Tolerância máxima de +/- 1,5 cm nas medidas.									



Quantidade: 215 (duzentos e quinze) unidades

Valor Estimado:

Valor Unitário R\$	86,00
---------------------------	--------------

Valor Total R\$	18.490,00
------------------------	------------------

LOTE 26 (COTA RESERVADA)

CALÇA OPERACIONAL - LABORATÓRIO									
Descrição:	Uso funções internas no laboratório ou equivalente tecnicamente compatível. Calça Profissional.								
Frente/ Atras:	Com passantes para cinto, cós meio elástico na parte de trás e vista com botão e zíper metálico. Fechamento frontal por 1 botão poliéster com 4 furos, na cor do tecido. Calça fechada em fechadeiras com costura prespontada e todas demais costuras deverão ser duplas.								
Bolso:	Com 02 bolsos chapados frontais, 02 bolsos traseiros(16cm largura x 18cm altura), e 1 bolso na lateral(15cm de largura x 19cm altura) da perna direita acima do joelho. O bolso da perna fechado com aba e velcro. Todos com barra overlocada.								
Logotipo:	Conforme padrão "Saema". Imagem 3 - Aplicado no bolso traseiro. Silcado. Cor azul marinho.								
Dim. Logo:	Largura 6cm x altura na proporção								
Tecido:	Jeans com lycra - 82% Algodão / 16% Poliéster / 2% elastano								
Demais Informações:	-								
Cor:	Branca								
Tabela referência de medidas(cm)									
	P	M	G	GG	XG	2G	3G	-	-
Cint.Esticada	42	44	46	48	50	54	58		
Comprimento	114	114	114	116	116	116	116		
Obs.: Tolerância máxima de +/- 1,5 cm nas medidas.									

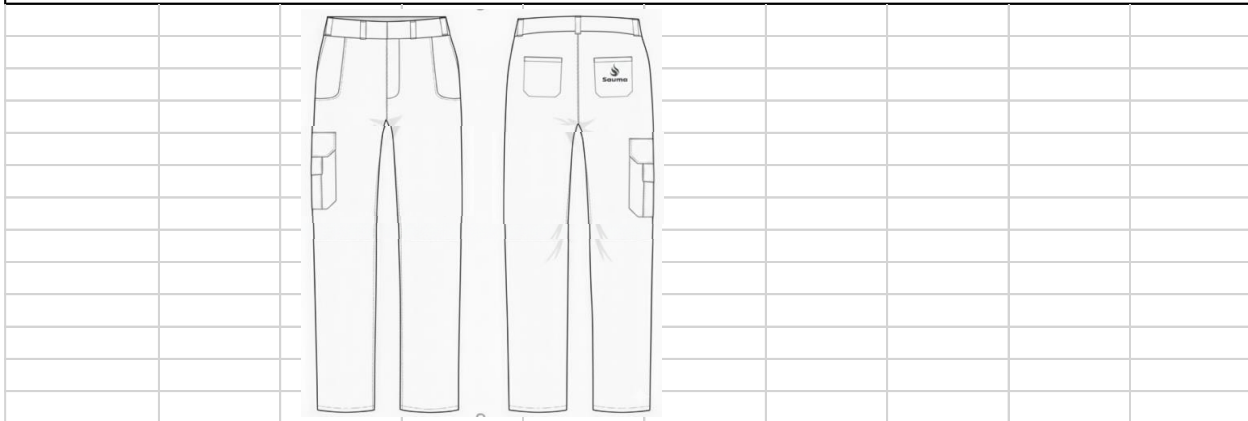

Quantidade: 15 (quinze) unidades

Valor Estimado:

Valor Unitário R\$	86,08
---------------------------	--------------

Valor Total R\$	1.291,20
------------------------	-----------------

LOTE 27 (COTA RESERVADA)

BERMUDA OPERACIONAL									
Aplicação:	Uso operacional em campo ou equivalente tecnicamente compatível. Bermuda Profissional.								
Descrição:	Com passantes para cinto, cós meio elástico na parte de trás e vista com botão e zíper metálico. Fechamento frontal por 1 botão poliéster com 4 furos, na cor do tecido. Aplicação de faixa refletiva. Calça fechada em fechadeiras com costura prespontada e todas demais costuras deverão ser duplas.								
Bolso:	Com 02 bolsos chapados frontais e 02 bolsos traseiros(16cm largura x 18cm altura). Todos com barra overlocada.								
Logotipo:	Conforme padrão "Saema". Imagem 1 - Aplicado no bolso traseiro. Silcado. Cor branca.								
Dim. Logo:	Largura 6cm x altura na proporção								
Tecido:	Jeans com lycra - 82% Algodão / 16% Poliéster / 2% elastano								
Demais Informações:	Faixa refletiva de 2,5cm costurada na circunferência total das duas pernas pouco acima do joelho.								
Cor:	Azul Marinho								
Tabela referência de medidas(cm)									
	P	M	G	GG	XG	2G	3G	-	-
Cint.Esticada	42	44	46	48	50	54	58		
Comprimento	53	53	53	55	56	56	56		
Obs.: Tolerância máxima de +/- 1,5 cm nas medidas.									



Quantidade: 37 (trinta e sete) unidades

Valor Estimado:

Valor Unitário R\$	70,98
---------------------------	--------------

Valor Total R\$	2.626,26
------------------------	-----------------

LOTE 28 (COTA RESERVADA)

CASACO ADMINISTRATIVO									
Descrição:	Uso administrativo ou equivalente tecnicamente compatível. Casaco de frio administrativo.								
Frente:	Casaco sem capuz. Forro flanelado. Punhos e barra em ribana com largura 5cm. Gola alta. Bolsos laterais. Abertura frontal completa com fechamento através zíper. Presponto duplo no ombro e na cava da manga.								
Bolso:	Embutido. Abertura externa inclinada. Um em cada lateral do casaco. Forrado. Dimensão útil interna aproximada de 15cm abertura x 20cm de profundidade. Cantos superiores reforçados por arremates.								
Logotipo:	Conforme padrão "Saema". Imagem 1 - Aplicado no lado esquerdo a 20cm do ombro. Silcado. Cor branca.								
Dim. Logo:	Largura 7cm x altura na proporção								
Tecido:	100% poliéster								
Demais Informações:									
Cor:	Azul Marinho								
Tabela referência de medidas(cm)									
	P	M	G	GG	XG	2G	3G	-	-
Largura(L)	56	58	60	62	64	66	68		
Altura(H)	68	70	72	74	76	78	80		
Manga(C)	62	64	66	68	70	72	72		
Obs.: Tolerância máxima de +/- 1,5 cm nas medidas.									



Quantidade: 25 (vinte e cinco) unidades

Valor Estimado:

Valor Unitário R\$	130,42
---------------------------	---------------

Valor Total R\$	3.260,50
------------------------	-----------------

LOTE 29 (COTA RESERVADA)

JAQUETA OPERACIONAL									
Descrição:	Uso operacional em campo ou equivalente tecnicamente compatível. Casaco de frio operacional.								
Frente:	Casaco sem capuz. Forro flanelado. Punhos e barra em ribana com largura 5cm. Gola alta. Bolsos laterais. Abertura frontal completa com fechamento através zíper. Presponto duplo no ombro e na cava da manga. Aplicação de faixa refletiva.								
Bolso:	Embutido. Abertura externa inclinada. Um em cada lateral do casaco. Forrado. Dimensão útil interna aproximada de 15cm abertura x 20cm de profundidade. Cantos superiores reforçados por arremates.								
Logotipo:	Conforme padrão "Saema". Imagem 1 - Aplicado no lado esquerdo a 20cm do ombro. Silcado. Cor branca. Imagem 2 - Aplicado nas costas logo acima da fita refletiva. Silcado. Cor branca.								
Dim. Logo:	Bolso: Largura 7cm x altura na proporção Costas: Largura 12cm x altura na proporção								
Tecido:	100% poliéster								
Demais Informações:	Aplicação de faixa refletiva de 2,5cm costurada na circunferência de cada braço. Faixas horizontais costurada na circunferência total do tórax, logo abaixo da logo.								
Cor:	Azul Marinho								
Tabela referência de medidas(cm)									
	P	M	G	GG	XG	2G	3G	-	-
Largura(L)	56	58	60	62	64	66	68		
Altura(H)	68	70	72	74	76	78	80		
Manga(C)	62	64	66	68	70	72	72		
Obs.: Tolerância máxima de +/- 1,5 cm nas medidas.									
									

Quantidade: 45 (quarenta e cinco) unidades

Valor Estimado:

Valor Unitário R\$	164,34
---------------------------	---------------

Valor Total R\$	7.395,30
------------------------	-----------------

LOTE 30 (COTA RESERVADA)

CAMISA PROTEÇÃO SOLAR OPERACIONAL									
Aplicação:	Uso operacional em campo ou equivalente tecnicamente compatível. Camisa proteção solar UV50+(segunda pele)								
Descrição:	Manga longa. Toda fechada. Bloqueio de até 98% dos raios UVA e UVB. Costurada overlock simples nas laterais e ombros, com fio de poliéster 40/2. Costura dupla nas áreas de maior tensão (ombros e junção das mangas). Acabamento sem desfiamento nas bordas. Gola e punhos confeccionados no mesmo tecido da peça, com bainha dupla de 2 cm, rebatida em máquina galoneira com duas agulhas.								
Bolso:	Sem bolso								
Logotipo:	Conforme padrão "Saema". Imagem 1 - Aplicado no lado esquerdo a 20cm do ombro. Silcado. Cor branca.								
Dim. Logo:	Largura 6cm x altura na proporção								
Tecido:	100% Poliamida com aplicação de aditivo bloqueador Fator de Proteção Ultravioleta (UPF) 50+								
Demais Informações:									
Cor:	Azul Marinho								
Tabela referência de medidas(cm)									
	P	M	G	GG	XG	2G	3G	-	-
Largura(L)	51	54	57	61	66	71	76		
Altura(H)	70	72	74	77	80	82	84		
M.longa(CL)	60	62	64	66	67	68	68		
Boca da mang	10	11	12	13	14	15	15		
Obs.: Tolerância máxima de +/- 1,5 cm nas medidas.									



Quantidade: 30 (trinta) unidades

Valor Estimado:

Valor Unitário R\$	47,08	Valor Total R\$	1.412,40
---------------------------	--------------	------------------------	-----------------

***** TOTAL GERAL DA COTA RESERVADA: R\$70.967,76**



2.6. Os bens objeto desta contratação são caracterizados como comuns, conforme justificativa constante do Estudo Técnico Preliminar/Termo de Referência.

2.7. O objeto desta contratação não se enquadra como sendo de bem de luxo, conforme Decreto Municipal nº 7.201, de 30 de Março de 2023.

2.8. O prazo de vigência da contratação é de 12 (doze) meses contados da assinatura da Ata do Registro de Preços, podendo ser prorrogado por igual período, na forma do [artigo 84 da Lei nº 14.133/2021](#).

2.4. O contrato oferece maior detalhamento das regras que serão aplicadas em relação à vigência da contratação.

3. FUNDAMENTAÇÃO E DESCRIÇÃO DA NECESSIDADE DA CONTRATAÇÃO

3.1. A fundamentação da contratação e de seus quantitativos encontra-se pormenorizados no ETP – Estudo Técnico Preliminar.

3.2. Os uniformes serão utilizados pelos colaboradores desta Autarquia e suprirá a necessidade de reposição do estoque no Almoxarifado, pelo período de aproximadamente 12 (doze) meses, programando as entregas com no mínimo 200 (duzentas) peças no total, sendo o mínimo de 10 (dez) peças de cada lote solicitado no pedido.

4. ESPECIFICAÇÃO TÉCNICA DO PRODUTO

4.1. O acabamento deve ser perfeito, com inspeção de limpeza final, o produto não deverá encolher ou ficar retorcido após sucessivas lavagens, deverá receber limpeza de fios e linhas excedentes das costuras, pois não poderão apresentar discontinuidades e/ou desvios, bem como devem ser planas a fim de evitar enrugamento no decorrer do uso e das lavagens. Tomar todas as precauções necessárias para evitar o desfiamento do tecido e o esgarçamento das costuras. As bordas do tecido devem ser chuleadas ou overlocadas (corte picotado com tesoura especial não é suficiente) de modo a obter-se um artigo de superior qualidade, fino acabamento e ótimo aspecto.

4.2. A empresa contratada, assim que definida, deverá apresentar amostras dos tecidos a serem utilizados (tamanho mínimo de 0,50 cm x 0,50 cm) acompanhado das especificações técnicas do fabricante. A Autarquia irá avaliar e apresentar parecer as consideração para aprovação prévia do produto.



- 4.3.** A Amostra do tecido deverá atender integralmente este Termo de Referência.
- 4.4.** A empresa vencedora deverá começar a confecção das peças a partir da autorização de início para a execução dos serviços emitida pela Autarquia, que será emitida após aprovação das amostras dos tecidos.
- 4.5.** A Empresa Licitante é obrigada a cotar produtos que atendam integralmente todas as normas técnicas vigentes, em especial a ABNT.

5. DO ATESTADO DE CAPACIDADE TÉCNICA-OPERACIONAL

- 5.1.** Atestado(s)/certidão(ões) de capacidade técnico-operacional, em nome da licitante, fornecido(s) por pessoa jurídica de direito público ou privado que comprove(m) o fornecimento anterior pertinente e compatível com o objeto desta licitação, independentemente de quantitativos, com caracterização do bom desempenho da licitante.
- 5.2.** O(s) atestado(s) ou certidão(ões) deverá(ão) ser apresentado(s) em papel timbrado, original ou cópia reprográfica, assinado(s) por autoridade ou representante de quem o(s) expediu, com a devida identificação, não lhe sendo exigido prazo de validade.

6. MODELO DE GESTÃO DO CONTRATO

- 6.1.** O contrato deverá ser executado fielmente pelas partes, de acordo com as cláusulas avençadas e as normas da Lei nº 14.133, de 2021, e cada parte responderá pelas consequências de sua inexecução total ou parcial.
- 6.2.** Em caso de impedimento, ordem de paralisação ou suspensão do contrato, o cronograma de execução será prorrogado automaticamente pelo tempo correspondente, anotadas tais circunstâncias mediante simples apostila.
- 6.3.** As comunicações entre o órgão ou entidade e a contratada devem ser realizadas por escrito sempre que o ato exigir tal formalidade, admitindo-se o uso de mensagem eletrônica para esse fim.
- 6.4.** O órgão ou entidade poderá convocar representante da empresa para adoção de providências que devam ser cumpridas de imediato.
- 6.5.** A execução do contrato deverá ser acompanhada e fiscalizada pelo(s) fiscal(is) do contrato, ou pelos respectivos substitutos ([Lei nº 14.133, de 2021, art. 117, caput](#)).



6.6. O fiscal técnico do contrato acompanhará a execução do contrato, para que sejam cumpridas todas as condições nele estabelecidas, de modo a assegurar os melhores resultados para a Administração.

6.7. O fiscal administrativo do contrato verificará a manutenção das condições de habilitação da contratada, acompanhará o empenho, o pagamento, as garantias, as glosas e a formalização de apostilamento e termos aditivos, solicitando quaisquer documentos comprobatórios pertinentes, caso necessário).

6.8. Caso ocorram descumprimento das obrigações contratuais, o fiscal administrativo do contrato atuará tempestivamente na solução do problema, reportando ao gestor do contrato para que tome as providências cabíveis, quando ultrapassar a sua competência.

7. CRITÉRIOS DE MEDIÇÃO E DE PAGAMENTO

Recebimento do Objeto

7.1. Os pedidos serão realizados conforme a necessidade da Autarquia. A CONTRATANTE enviará a quantidade solicitada de cada lote, especificando os tamanhos das peças (P, M, G, GG, XG, 2G e 3G) através de e-mail com confirmação de entrega pela CONTRATADA, sendo o prazo máximo para entrega dos materiais de até 45 (quarenta e cinco) dias corridos.

7.2. Os uniformes deverão ser entregues e descarregados por conta e risco do fornecedor, no Almojarifado da Autarquia, localizado na Rua Ciro Lagazzi, nº 155, Jardim Cândida, Araras/SP. O horário de funcionamento do almoxarifado é de segunda à sexta das 8 às 16h (exceto feriados e ponto facultativo).

7.3. O objeto será recebido pela Comissão Especial de Recebimento de Materiais a título provisório, para posterior conferência dos itens entregues e a conformidade das suas especificações com as exigências constantes neste edital.

7.3.1. A administração terá o prazo de 15 (quinze) dias úteis, a contar da apresentação dos materiais com a nota fiscal para aceitá-la ou rejeitá-la;

7.3.2. Na hipótese de rejeição, por entrega dos materiais em desacordo com as especificações, a contratada deverá repor o material devolvido no prazo de até 15 (quinze) dias úteis a contar da comunicação efetuada pelo preposto do SAEMA.

7.3.3. A administração rejeitará o objeto entregue em desacordo com o contrato, conforme estabelece a lei de licitações.



7.3.4. Os materiais que apresentarem defeito de fabricação deverão ser substituídos no prazo máximo de 15 (quinze) dias, contados da notificação do SAEMA, sendo de responsabilidade da contratada a retirada e entrega dos materiais, incluindo todos os custos oriundos de tais operações.

7.4. As peças devem ser acondicionadas em sacos plásticos transparentes individuais. Embalagem coletiva em caixa de papelão com as devidas identificações.

7.5. A etiqueta, com a numeração do tamanho de cada peça, deverá estar visível por fora da embalagem de acondicionamento, sem precisar abrir a embalagem para verificar a identificação.

7.6. Além das etiquetas com identificação do tamanho das peças, também deverá conter: etiqueta de “garantia total do fabricante”, etiqueta de produto com composição, instruções de lavagem e identificação da confecção conforme CONMETRO resolução nº 2.

7.7. Os materiais entregues deverão cumprir integralmente as especificações apresentadas na proposta escrita e nas amostras.

Liquidação

7.8. Recebida a Nota Fiscal documento de cobrança equivalente, correrá o prazo de 28 (vinte e oito) dias para fins de liquidação, na forma desta seção, prorrogáveis por igual período.

7.9. Havendo erro na apresentação da nota fiscal ou instrumento de cobrança equivalente, ou circunstância que impeça a liquidação da despesa, esta ficará sobrestada até que o contratado providencie as medidas saneadoras, reiniciando-se o prazo após a comprovação da regularização da situação, sem ônus ao contratante.

7.10. A nota fiscal ou instrumento de cobrança equivalente deverá ser obrigatoriamente acompanhado da comprovação da regularidade fiscal, constatada por meio de consulta *on-line* ao SICAF ou, na impossibilidade de acesso ao referido Sistema, mediante consulta aos sítios eletrônicos oficiais ou à documentação mencionada no [art. 68 da Lei nº 14.133, de 2021](#).

Prazo de pagamento

7.11. O Serviço de Água e Esgoto do Município de Araras promoverá o pagamento no prazo de até 30 (trinta) dias a contados da emissão da nota fiscal e mediante o atesto do fiscal do contrato.

7.12. Se ocorrer atraso de pagamento provocado exclusivamente pela Administração, o valor devido deverá ser acrescido de atualização financeira, e sua apuração far-se-á desde a data de seu vencimento até a data do efetivo pagamento, em que os juros de mora serão calculados à



taxa de 0,5% (meio por cento) ao mês, ou 6% (seis por cento) ao ano, mediante aplicação da seguinte fórmula:

$$EM = N \times VP \times I$$

Onde:

EM: Encargos moratórios;

N= Número de dias entre a data prevista para o pagamento e a do efetivo pagamento; e

VP= Valor da parcela em atraso.

I=Índice de atualização financeira

$I = 6/100/365$ (ou seja, taxa anual/100/365 dias)

$I = 0,0001644$

Forma de pagamento

7.13. O pagamento será realizado por meio de ordem bancária, para crédito em banco, agência e conta corrente indicados pelo contratado.

7.14. Será considerada data do pagamento o dia em que constar como emitida a ordem bancária para pagamento.

7.15. Quando do pagamento, será efetuada a retenção tributária prevista na legislação aplicável.

8. FORMA E CRITÉRIOS DE SELEÇÃO DO FORNECEDOR

Forma de seleção e critério de julgamento da proposta

8.1. O fornecedor será selecionado por meio da realização de procedimento de licitação, na modalidade **PREGÃO**, sob a forma **ELETRÔNICA**, com adoção do critério de julgamento de **MENOR PREÇO**.

Exigências de habilitação

8.2. Para fins de habilitação, deverá o licitante comprovar o atendimento dos requisitos previstos no edital de licitação.

9. ESTIMATIVAS DO VALOR DA CONTRATAÇÃO

9.1. O custo estimado total da contratação é de **R\$284.677,70 (duzentos e oitenta e quatro mil, seiscentos e setenta e sete reais e setenta centavos)** conforme relatório de cotação, sendo este o valor máximo para contratação.



10. ADEQUAÇÃO ORÇAMENTÁRIA

13.1. As despesas decorrentes da presente contratação correrão à conta de recursos específicos consignados no Orçamento Geral do Serviço de Água e Esgoto do Município de Araras deste exercício.

13.2. A contratação será atendida pela seguinte dotação:

I) Fonte de Recursos: 04.

II) Gestão/Unidade: 03.01.02.

III) Elemento de Despesa: 3.3.90.30.23.00.00 (253)

I) Fonte de Recursos: 04.

II) Gestão/Unidade: 03.01.03.

III) Elemento de Despesa: 3.3.90.30.23.00.00 (413)

I) Fonte de Recursos: 04.

II) Gestão/Unidade: 03.01.04.

III) Elemento de Despesa: 3.3.90.30.23.00.00 (667)

13.3. A dotação relativa aos exercícios financeiros subsequentes será indicada após aprovação da Lei Orçamentária respectiva e liberação dos créditos correspondentes, mediante apostilamento.

Araras, 13 de maio de 2026

José Eduardo Livio

Chefe da Divisão de Almoxarifado